

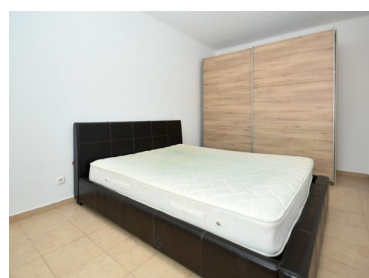

Portimão - Moradia em Banda



2

Quartos



2

Casas de banho



145

Área (m²)

104

Área terreno (m²)

295 000 €

(EUR €)

Moradia com 2 pisos em Portimão

Moradia localizada no Bairro dos Pescadores em Portimão, muito próxima da zona ribeirinha de Portimão.

Composta por sala, cozinha ampla, dois quartos, casa de banho e quintal no rés do chão. Com acesso independente ao primeiro piso onde encontramos um grande terraço, sala e cozinha em openspace, um quarto e uma casa de banho.

Localizado perto de comércio e serviços.

Marque a sua visita!

Portimão é uma cidade situada na região do Algarve, no sul de Portugal. É conhecida como um dos principais destinos turísticos da região, oferecendo uma mistura encantadora de praias deslumbrantes, cultura rica e vida noturna animada.

A cidade possui uma localização privilegiada na foz do Rio Arade, proporcionando belas paisagens

T (+351) 916 134 175 ² · E info@centralimobiliaria.com

Rua António Gedeão Edifício Boa Esperança Lj A 8500-396 Portimão Algarve - PORTUGAL
AMI 16207

¹ (Chamada para rede fixa nacional) | ² (Chamada para rede móvel nacional)



e uma atmosfera marítima. As praias de Portimão são verdadeiros tesouros, com areias douradas e águas cristalinas. A famosa Praia da Rocha é uma das mais populares, com seu impressionante cenário de falésias e uma ampla faixa de areia. Além disso, existem várias outras praias deslumbrantes nas proximidades, como a Praia do Vau e a Praia dos Três Irmãos.

Além das praias, Portimão também oferece uma vida cultural vibrante. O centro histórico da cidade possui ruas estreitas e pitorescas, com casas tradicionais caiadas de branco e uma variedade de lojas, restaurantes e cafés acolhedores. O Museu de Portimão é uma atração interessante, localizado numa antiga fábrica de conservas de peixe, que conta a história da indústria pesqueira da região.

A vida noturna de Portimão é animada, com uma variedade de bares, clubes e discotecas que atraem visitantes e moradores. A animação concentra-se principalmente na área da Praia da Rocha, onde é possível encontrar música ao vivo, shows e festas temáticas.

Para os amantes do desporto, Portimão oferece uma série de atividades emocionantes, como passeios de barco, esportes aquáticos, golfe e caminhadas pelos trilhos naturais ao longo da costa.

Características da Propriedade

- Cozinha equipada
- Ano construção: 1989
- Curta distância a pé da praia
- Certificação energética: E
- Terraço
- Terraço topo
- Localização central

T (+351) 916 134 175 ² · E info@centralimobiliaria.com

Rua António Gedeão Edifício Boa Esperança Lj A 8500-396 Portimão Algarve - PORTUGAL
AMI 16207

¹ (Chamada para rede fixa nacional) | ² (Chamada para rede móvel nacional)